

Изоляция рабочего поля на стоматологическом приёме

*Практический курс обучения
лекция / мастер-класс / практические занятия*

ОПИСАНИЕ КУРСА

www.dentaluxe.clinic



Курс предназначен для врачей-стоматологов общей практики, врачей-стоматологов-терапевтов, пародонтологов, ортопедов, стоматологов детских, ординаторов, студентов 5-х курсов.

Современная стоматология немыслима без изоляции рабочего поля, что обеспечивает безопасность для пациента, комфорт для врача и предсказуемый результат лечения зубов.

На курсе будут рассмотрены все современные методы изоляции рабочего поля и представлена возможность отработать мануальные навыки:

- Blossom - Kofferdam
- Kess - Optidam
- Kess - Optagate
- Discus dental - Liquidam

Все тонкости лечения преподаватель демонстрирует на

реальном клиническом приёме. Практическая часть курсов проводится на моделях.

Преподаватель знакомит слушателей с работой на микроскопе и ролью врача-стоматолога-терапевта в команде специалистов при комплексной реабилитации стоматологического пациента.

Полученные знания и умения позволят слушателям уже на следующий день проводить предсказуемое лечение с хорошим прогнозом и стабильными отдалёнными результатами.

ПРЕПОДАВАТЕЛЬ:

Никольская Софья Андреевна

врач-стоматолог-терапевт

- победитель чемпионата СТАР по стоматологическому мастерству (2007)
- лауреат II Всероссийского чемпионата стоматологического мастерства STI Dent и ММА им. И.М. Сеченова (2008)
- докладчик на научно-практических конференциях ТГМУ (2008, 2014), конференции Роспотребнадзора (2008)
- соавтор методического пособия «Ведение стоматологических пациентов с отягощённым аллергологическим анамнезом»
- автор практических обучающих курсов / мастер-классов: «Клинический опыт применения различных видов отбеливания зубов», «Базовый курс эндодонтии с использованием микроскопа», «Изоляция рабочего поля на стоматологическом приёме», «Применение микроскопа на стоматологическом приёме»



ПРОГРАММА КУРСА

Лекционная часть

Основные вопросы, обсуждаемые в ходе обучения:

- Задачи изоляции рабочего поля в терапии, пародонтологии, ортопедии
- Материалы, инструментарий для изоляции рабочего поля, их сравнительные характеристики, область применения, принципы работы элементов защиты рабочего поля
- Клампы, силикон, корд, тефлон, ретракторы, разводящие щипцы (виды, конструктивные особенности)
- Варианты изоляции рабочего поля
- Сложные клинические ситуации

Мастер-класс:

- Демонстрация приёмов изоляции рабочего поля на реальном клиническом приёме

Практические занятия:

- Методика изоляции одного зуба
- Методика изоляции группы зубов - боковые, передние
- Методика изоляции культей зубов или зубов, подготовленных для последующего ортопедического лечения
- Разбор ошибок, поиск наиболее эффективных способов наложения защиты

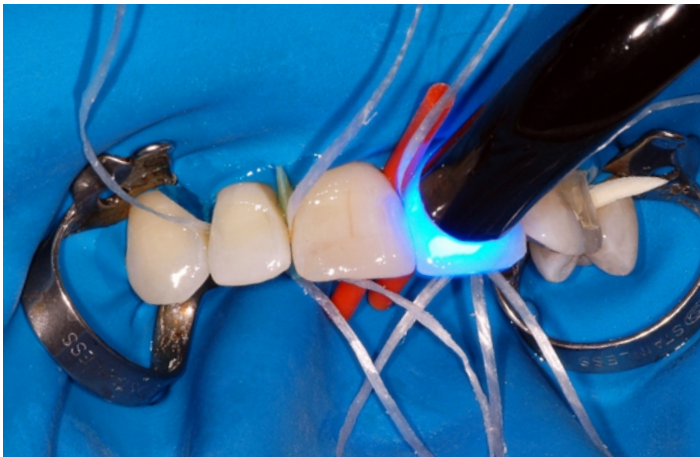

УСЛОВИЯ ОБУЧЕНИЯ

Продолжительность обучения: 1 день

Начало обучения в 9:00 с перерывами на обед и кофе-брейки

Форма обучения: лекции и мастер-класс на клиническом приёме

Занятия проводятся в индивидуальной форме или в малых группах.

Количество участников: от 1 до 4 слушателей.

Во время семинаров учебный центр «Дента-Люкс» обеспечивает:

- компьютер для проведения лекций, консультаций, разбора клинических случаев;
- рабочее место врача, материалы, инструменты, ассистента;
- кофе-брейк.

Стоимость обучения:

Стоимость обучения на ближайших семинарах и порядок оплаты Вам сообщит заместитель директора учебного центра Дента-Люкс по телефону или электронной почтой.

Проезд и проживание в период обучения в стоимость обучения не входят.

Каждому участнику необходимо иметь на курсе:

- медицинскую рабочую одежду и сменную обувь.

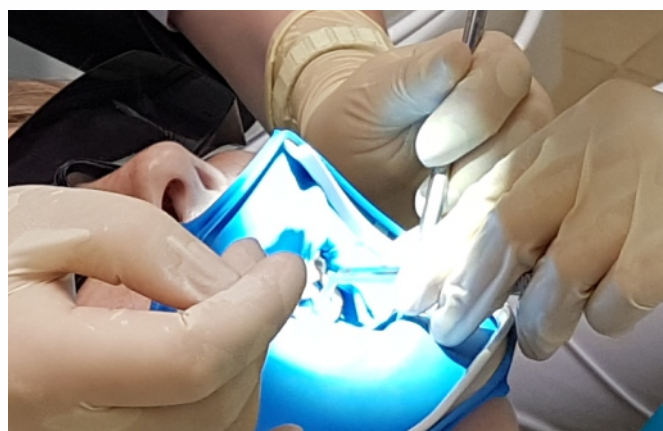
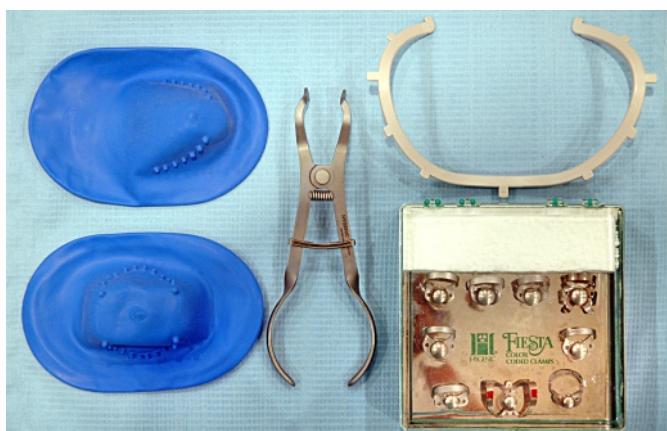

Записаться на обучение Вам поможет:

Алина Мануйлова

заместитель директора учебного центра «Дента-Люкс»

 +7 (900) 013-15-16

 +7 (4822) 78-30-30

 education-dl@mail.ru

пожалуйста, при звонке учитывайте разницу во времени: в Твери Московское время (GMT+03)

www.dentaluxe.clinic

